Guia prático

USO ÉTICO E EFICAZ

IMPACTOS DA MÍDIA SOCIAL NA ORALIDADE

ÍNDICE

o que é.....3
principais aspectos deste problema.....4 a 5
principais aspectos neurológicos.....6
como resolver este problema.....7 a 8
conclusão.....9

O tema "Impacto das Mídias Sociais na Comunicação Oral" refere-se ao efeito que o uso generalizado de plataformas de mídias sociais, como Facebook, Instagram, Twitter e outras, tem sobre a maneira como as pessoas se comunicam verbalmente na vida cotidiana. À medida que as mídias sociais se tornaram uma parte integral da nossa vida moderna, elas influenciaram significativamente a linguagem, a pronúncia, a informalidade e até mesmo a compreensão mútua nas interações verbais.

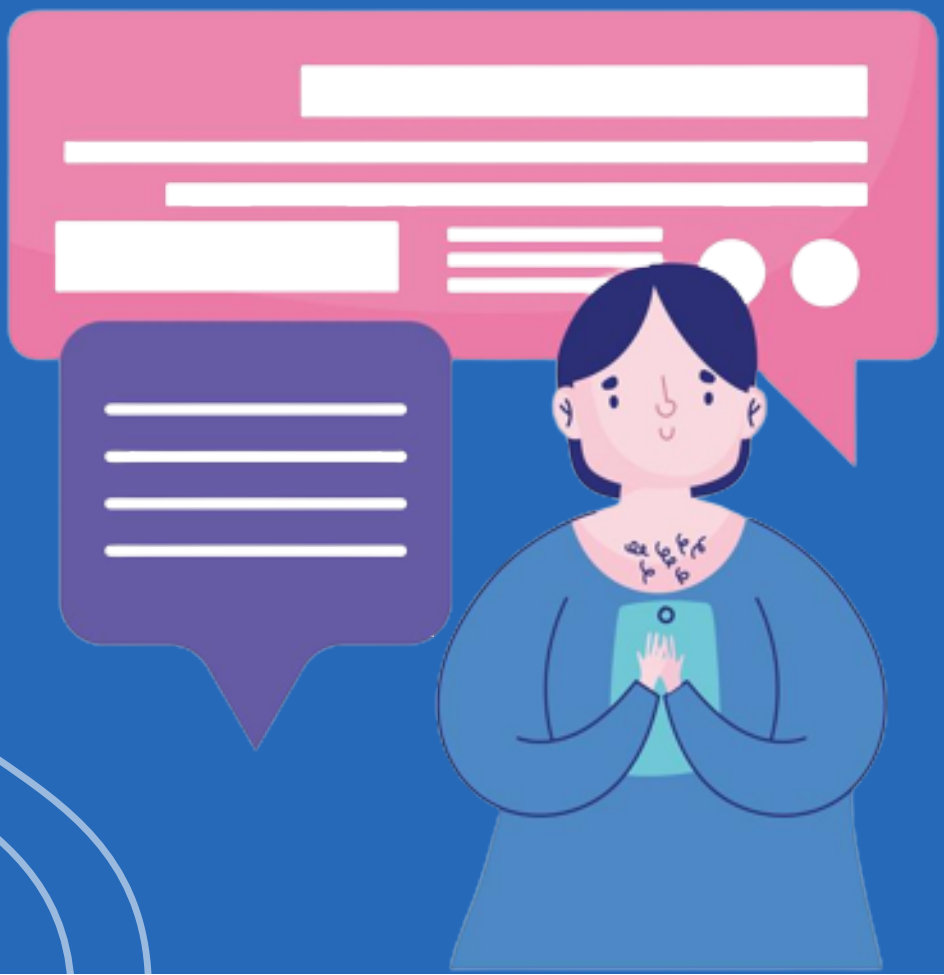

Principais Aspectos do Impacto das Mídias Sociais na Comunicação Oral:

Possível Problema Futuro:
Existe uma preocupação de que, na próxima década, uma geração de adultos possa enfrentar dificuldades na comunicação coloquial devido a esses padrões linguísticos adotados nas mídias sociais.

Impacto no Desenvolvimento das Crianças:
As mídias sociais têm um impacto notável no desenvolvimento gramatical das crianças. Embora as tecnologias possam contribuir para a aprendizagem infantil, é crucial equilibrar o uso delas com atividades que exercitem a fala e a comunicação pessoal das crianças, evitando a dependência de gírias e linguagem informal.

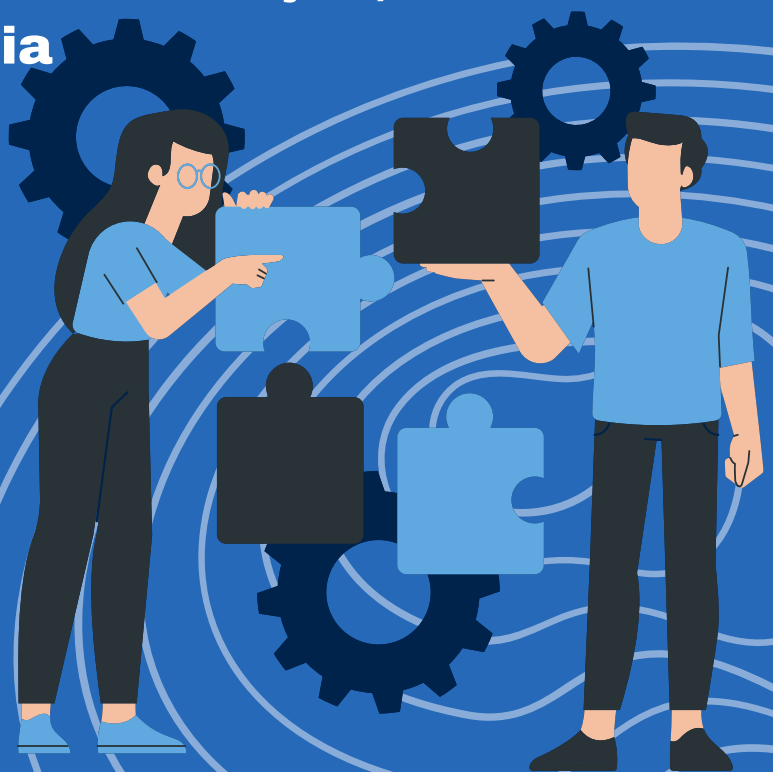

Principais Aspectos do Impacto das Mídias Sociais na Comunicação Oral:

Exposição a Novos Termos e Estilos de Linguagem:

Quanto mais tempo passamos nas mídias sociais, maior é nossa exposição a diferentes formas de comunicação. Isso pode aumentar nossa familiaridade com novos termos, gírias e estilos de linguagem que acabamos incorporando em nossa fala diária.

Principais Aspectos Neurológicos Relacionados ao Impacto das Mídias Sociais na Comunicação Oral:

Neuroplasticidade:
O cérebro humano é altamente adaptável e exibe neuroplasticidade, o que significa que ele pode se reorganizar e formar novas conexões neurais em resposta a estímulos e experiências. O uso frequente das mídias sociais pode influenciar essa plasticidade cerebral, moldando a forma como processamos e produzimos a linguagem oral.

Aprendizado Social e Imitação:
O cérebro humano é especialmente adaptado para aprender com os outros por meio da imitação e do aprendizado social. Quando vemos e ouvimos as formas de comunicação utilizadas nas mídias sociais, nosso cérebro tende a incorporar esses padrões na nossa própria fala, devido aos mecanismos neurais envolvidos na imitação.

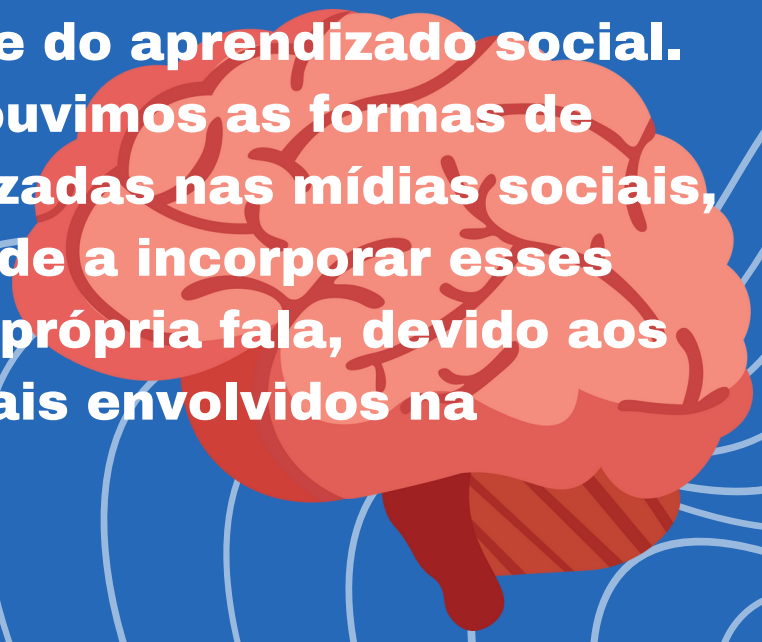

Como Resolver o Problema das Mídias Sociais na Comunicação Oral:

Educação e Conscientização:
Promover a educação sobre comunicação eficaz, ensinando a diferença entre comunicação formal e informal. Conscientizar sobre os potenciais impactos negativos das mídias sociais na comunicação e incentivar o uso consciente dessas plataformas.

Desenvolvimento de Habilidades de Comunicação:
Oferecer programas de desenvolvimento de habilidades de comunicação nas escolas e em ambientes profissionais para ajudar as pessoas a se adaptarem a diferentes contextos comunicativos. Incentivar atividades que promovam a prática da comunicação oral, como debates, apresentações e discussões, para fortalecer as habilidades comunicativas.

Como Resolver o Problema das Mídias Sociais na Comunicação Oral:

Media Literacy (Educação Midiática):

Integrar a educação midiática nos currículos escolares para ensinar às pessoas como interpretar e questionar a informação que encontram nas mídias sociais. Promover a capacidade de discernimento para identificar informações falsas, manipuladas ou enganosas, capacitando as pessoas a serem consumidores críticos de conteúdo online.

Conclusão

Esses enfoques visam abordar tanto os aspectos linguísticos quanto os neurológicos do impacto das mídias sociais na comunicação oral, capacitando as pessoas a compreenderem e adaptarem-se às mudanças na linguagem e na interação social. Ao promover a educação, o desenvolvimento de habilidades e a literacia midiática, podemos enfrentar os desafios decorrentes da crescente influência das mídias sociais na forma como nos comunicamos.